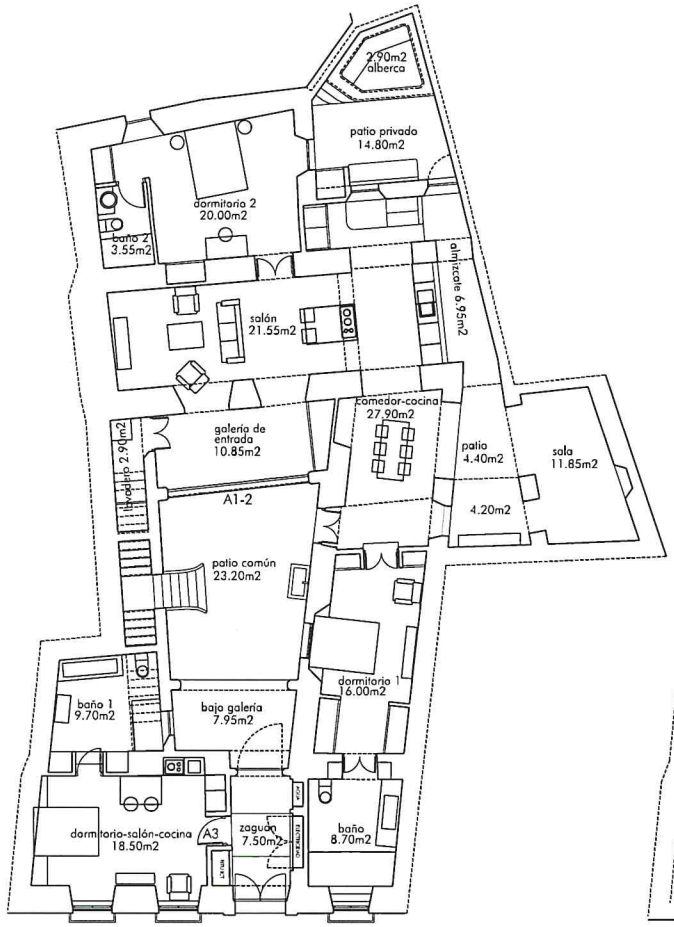

PLANTA BAJA

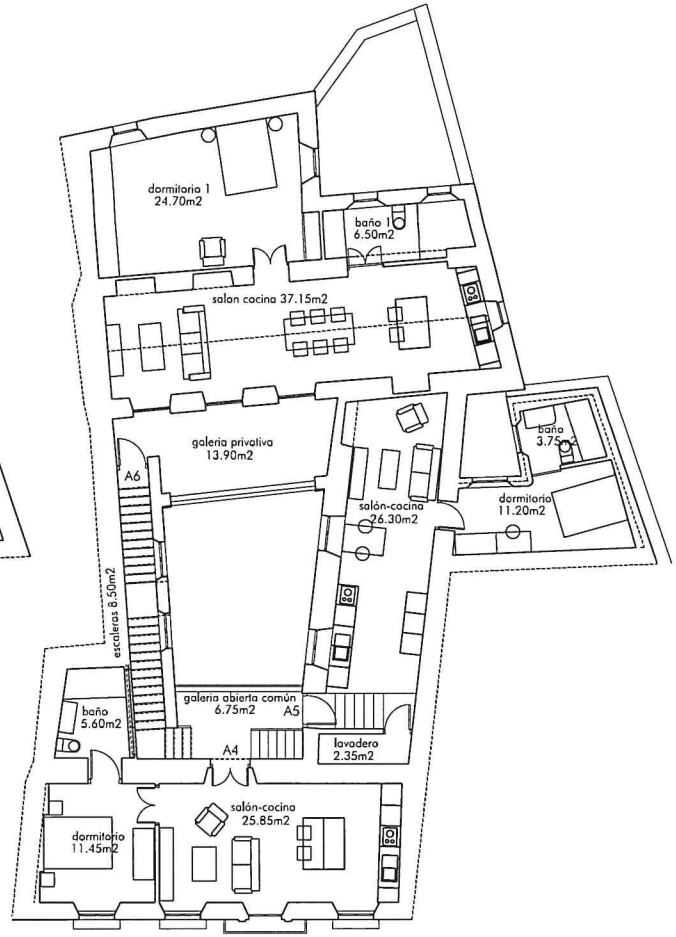

PLANTA PRIMERA

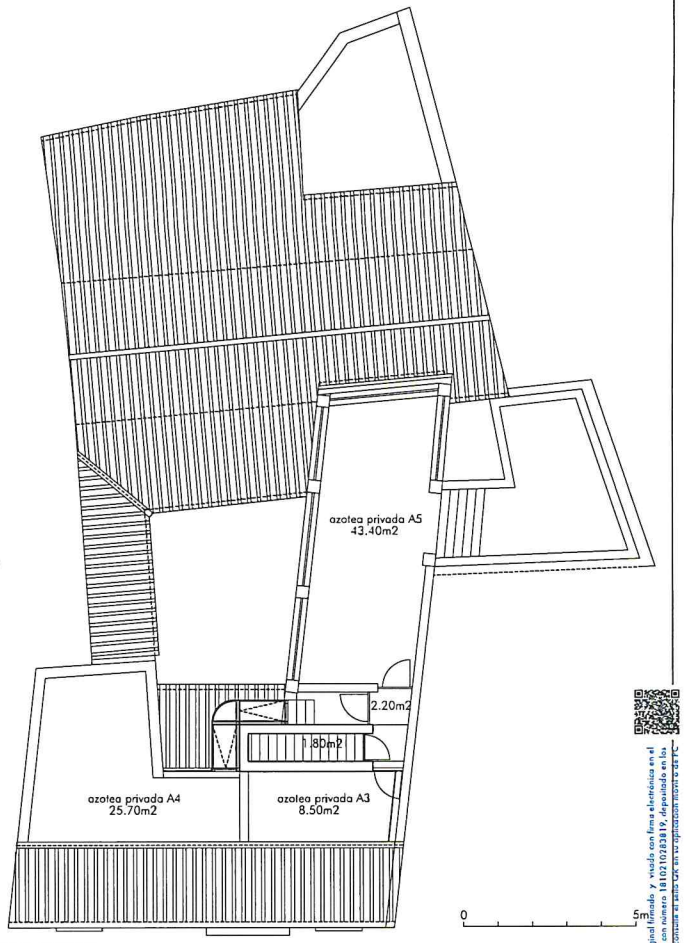

PLANTA CUBIERTAS

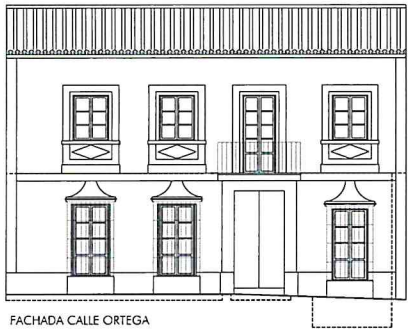

FACHADA CALLE ORTEGA

SUPERFICIES CONSTRUIDAS	
P BAJA	257.90m2
P PRIMERA	246.00m2
P CUBIERTA	8.40m2
TOTAL	507.30m2

VISADO

1810210283819

COLEGIO OFICIAL arquitectos de cádiz

SUPERFICIES VIVIENDAS					
	ÚTIL INTERIOR	CONSTRUIDA PRIVATIVA	% CUOTA	CONSTRUIDA COMUN	CONSTRUIDA TOTAL
A1-2	134.45m2	190.50m2	41.04%	17.71m2	208.21m2
A3	28.20m2	39.75m2	8.56%	3.70m2	43.45m2
A4	42.90m2	60.60m2	13.06%	5.63m2	66.23m2
A5	43.60m2	64.30m2	13.85%	5.98m2	70.28m2
A6	75.30m2	109.00m2	23.48%	10.13m2	119.13m2

José María Calderón Arquitectura
Avda. de las Cortes nº25, Medina Sidonia. Cádiz
jmac@jmacarquitectura.com
606157845 -956410722
www.jmacarquitectura.com
JMAC ARQUITECTURA

REHABILITACIÓN DE INMUEBLE PLURIFAMILIAR ENTRE MEDIANERAS

SITUACIÓN:	CALLE ORTEGA Nº9. MEDINA SIDONIA. CÁDIZ.		
PLANO:	ESTADO FINAL DE OBRAS: PLANTAS DISTRIBUCION Y SUPERFICIES		Nº Ef.01 ESCALA 1/100
PROMOTOR:	ENTREBRAÑALES S.L.	José María Calderón Muñoz. Arquitecto	SEPTIEMBRE 2021

Este documento es copia impresa del original firmado y visado con firma electrónica en el Colegio Oficial de Arquitectos de Cádiz con número 1810210283819, depositado en los archivos colegiales. Para más información, consulte el sello CA en su aplicación móvil o de PC.